

大分市まち歩き ガイドブック



Nishioita



Funai



Saganoseki



Hetsugi



Imaichi

大分市内の
おすすめ
14コースを
紹介!

Ver.5 2023.10

観光アプリを使って
おおいたの旅をもっと楽しく！
～大分市観光アプリ Oita Trip～



大分市観光大使 指原莉乃さんの限定
⑩アイテムをゲットできるスタンプ
ラリーや、高崎山の人気ザル・シャーロ
ットなどと一緒に写真を撮れるフォト
フレームなど、様々な機能を搭載した
大分市の観光アプリ“Oita Trip”

【大分市観光アプリ
Oita Tripの
ダウンロード方法】

2次元コードを読み取り、
アプリをダウンロードしてください



「会いに行こう、大分市」
WEB BOOK



大分市の食・温泉・観光がまるわりの
WEB BOOKを公開しています。
スマートフォンから簡単アクセス！
旅のお供にぜひご利用ください。

好奇心を満たす旅！



ARを使って
在りし日の府内城を觀てみよう！



大分市の公式アプリ「府内城AR」は、ARを
使って府内城の姿をお手持ちのスマート
フォン、タブレットでご覧いただけるアプリ
ケーションです。ぜひ、日本100名城にも選
ばれた、「府内城」の姿をお手持ちのスマ
ートフォン、タブレットでご覧ください。

【大分市公式アプリ
「府内城AR」の
ダウンロード方法】

それぞれの端末より
2次元コードを読み取り、
アプリをダウンロード
してください

Android



iOS



おおいた
サイクルシェア 市内散策のお供に!



市内に設置しているサイクルポート間であれば、24時間
いつでもどこでも自由に電動アシスト自転車の貸出・返却
ができます。

会員登録や利用方法など
詳しくはこちらをご覧ください→



大分市観光PR映像

「SARU TABI(さるたび)」&
「ミニトリップ大分市」は
こちらからご覧になれます。



映像はこちらから



SARU TABI(さるたび)



ミニトリップ大分市

SNSで大分市の
旬の情報発信中！

ぜひフォローをお願いします



<http://www.facebook.com/OitaCity>



https://instagram.com/oita_pride



Facebook



instagram

観光情報に関するお問合せ

<https://www.oishiimati-oita.jp/>



一般社団法人
大分市観光協会

〒870-8504 大分市荷揚町2番31号

TEL 097-537-5764 FAX 097-537-5670



発行 大分市観光課 〒870-8504 大分市荷揚町2番31号 TEL 097-537-7043

※掲載した情報は、2023年10月現在のものです。その後の情報が変更になる場合もありますので予めご了承ください。

交通案内

シェアサイクル

- おおいたサイクルシェア
TEL 097-573-3377
(おおいたサイクルシェア 運営事務局)
受付時間 平日 9:00~17:00
※詳しくはP29へ

レンタカー

- JR 駅レンタカー 大分駅営業所
大分市金池南1-1-5 TEL 097-513-7667
- オリックスレンタカー 大分駅前店
大分市金池町1-1-15 TEL 097-534-8694
- タイムズカーレンタル 大分駅前店
大分市金池町1-2-12 TEL 097-534-0762
- トヨタレンタリース 大分駅前店
大分市東大道1-3-1
KCA・アクロスプラザ大分駅南1F
TEL 097-545-0155
- 日産レンタカー 大分駅前店
大分市要町3-10 TEL 097-534-0138
- ニッポンレンタカー 大分駅前営業所
大分市金池町1-5-1 TEL 097-534-4500
- バジェットレンタカー 大分駅前店
大分市金池南1-1-5 TEL 097-574-9353

バス

- 大分交通 TEL 097-534-7455
- 大分バス TEL 097-532-7000

観光タクシー

- 大分県タクシー協会 TEL 097-558-5759

観光案内

- 大分市観光案内所
JR大分駅内
TEL 097-532-0723
- 大分市観光協会
大分市荷揚町2-31
TEL 097-537-5764

おおいた旅 SELECT

おおいた旅セレクト



歩きたくなる街、おおいた

Oita City Area Map



Course No.	Course No.	Course No.	Course No.	Course No.	Course No.	Course No.	Course No.	Course No.	Course No.	Course No.	Course No.	Course No.	Course No.	Course No.	目次
14	13	12	11	10	9	8	7	6	5	4	3	2	1		
別府湾を眺めながらサイクリング	朝のジョギングMAP	野津原・今市歴史街道	癒しの藤の花と史跡めぐり	佐賀関を巡る	鶴崎歴史の道	日本の伝統文化と歴史を感じる	蔵のあるレトロなまちなみを歩く	生き物と思いきり遊ぼう	上野・元町地区歴史散歩	大友氏ゆかりの府内歴史散歩	ナイトライフ	アートめぐり	街ぶら散歩		
29	27	25	23	21	19	17	15	13	11	9	7	5	3	1	

〔マーク凡例〕

○ 観光スポット

♨ 温泉

🛍 おみやげ

📷 PHOTO SPOT

➡ おすすめルート(徒歩)

大分市出身の世界的建築家・磯崎 新氏の設計による芸術文化の複合施設



大分府内城の御城印

「白雉城」と呼ばれたことにちなみ、雉をあしらったデザインの御城印です。大分駅観光案内所及びセブイレブン荷揚町店にて購入できます。価格:500円



廊下橋を渡ってみましょう



レトロな銭湯の雰囲気を残す温泉



あたみ温泉
〒大分市末広町1-3-4
☎097-532-4324
🕒14:00~22:00
🔥火曜
👤430円(中学生以上)
170円(小学生)
80円(幼児)

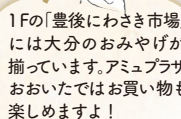

1Fの「豊後にわさき市場」には大分のおみやげが揃っています。アミュプラザおおいたではお買い物も楽しめますよ!

アミュプラザおおいた
〒大分県大分市要町1-14
☎097-513-1220
🕒10:00~20:00
※営業時間は一部店舗により異なる



Schedule

所要時間:約1時間30分
(※所要時間は目安)

おおいたの街なかを歩く 街ぶら散歩

Course No. 1

中心部エリア



大分市の中心市街地には、約400年前に築城された府内城跡や、日本を代表する彫刻家の作品のほか、明治の趣を残す洋風建築など歴史的価値の高い文化財がいくつも残っています。いたる所に残された歴史的遺産を楽しんでください。



① 赤レンガ館

東京駅の設計を行ったことで知られる辰野金吾氏が手がけた洋館。館内には大分県内のこだわりの品を扱うセレクトショップやカフェが併設されています



② 遊歩公園の彫刻群



「健ちゃん」
北村西望 作
明治~昭和の日本を代表する美術家のひとり。「長崎平和記念像」などの代表作を遺しています



「みどりのかげ」
朝倉文夫 作
大分県出身。「東洋のロダン」と呼ばれた明治~昭和の彫刻家



「瀧廉太郎君像」

③ 府内城跡

約400年前に石田三成の妹婿・福原直高が築城を始め、その後、竹中重利が完成させた「府内城」



堀を渡る「廊下橋」は内部まで忠実に再現されている

Guide Tour

ボランティアガイドと街なかを巡るコースを歩いてみませんか?

- ・開催日 随時(1週間前までに予約)
- ・時間 9:00~17:00 1~2時間程度(コースによる)
- ・参加費 無料
- ・申込先 大分市観光課
TEL 097-537-7043
FAX 097-537-5670
e-mail: kanko2@city.oita.oita.jp

街ぶらしながら歴史を感じよう!



- 〔マーク凡例〕
- 観光スポット
 - 📷 PHOTO SPOT
 - 👉 おすすめルート(徒歩)
 - 👉 おすすめルート(大分キャンバス利用)

埴 雅夫《見護る牡丹》2022年



入口のロゴの
モニュメントは人気の
フォトスポット!



大分市のまちなかには
パブリックアートがいっぱい!
マップを片手に歩いて
みましょう



Course No. 2

中心部エリア

上野エリア

五感満開！ アートめぐり

③アートプラザ



市民ギャラリーや60年代の現代美術の展示室などのある文化複合施設

- 📍 大分市荷揚町3-31
- ☎ 097-538-5000
- 🕒 9:00~22:00(ただし、磯崎新建築展示室は18:00まで)
- 📅 年末年始(12月28日~1月3日)※イベントが開催される場合は閉館
- 🆓 無
- 🅓 有



大分市出身の世界的建築家・磯崎新氏の作品の模型や資料も展示しています

④大分県立美術館 OPAM

- 📍 大分市寿町2-1
- ☎ 097-533-4500
- 🕒 10:00~19:00、金・土曜~20:00(入場は閉館の30分前まで)
- 🆓 原則無休(館内点検臨時休館を除く)
- 🎫 300円(一般)、200円(高校~大学生)
- 🅓 屋外駐車場(143台) 地下駐車場(107台)



触って楽しめるアート。オランダのデザイナー、マルセル・ワンダース氏の作品

⑤大分市美術館



「たのしんで・みて・まなぶ」美術館として市民に親しまれている「大分市美術館」

- 📍 大分市大字上野865番地
- ☎ 097-554-5800
- 🕒 10:00~18:00(入館は17:30まで)
- 📅 毎週月曜日(祝日・休日の場合はその翌日) ※第1月曜日は閉館し、翌日の火曜日が休館(ただし、特別展会期中の火曜日は閉館)、年末年始臨時休館有
- 🎫 310円(一般)、210円(高校~大学生) ※中学生以下無料
- 🅓 約130台



美術館のシンボルでもあるゾウのオブジェ



街ぶらしながら
アートめぐり!

大分市のアート巡りに便利!
大分キャンバス 100円 循環バス

JR大分駅や、県立美術館、大分市美術館、アートプラザ等、まちなかを毎日運行。車両はクルーズトレイン「なつ星in九州」を手掛けた水戸剛治氏によるデザイン
(問)大分市都市交通対策課
TEL 097-537-5969



詳細については
こちらから



- [マーク凡例]
- 観光スポット
- ♨ 温泉
- 📷 PHOTO SPOT

西大分エリア

海沿いには、カフェや雑貨屋などが並び、ライブハウスでは音楽も楽しめます。夜は美しい夜景をみることができます



夜景が楽しめる「かんたん港園」はデートスポットとしても人気!



ホーバーターミナル予定地

夜の都町。特に週末には多くの人で賑わう



大分市内最大の歓楽街「都町」。昔ながらの屋台街も人気です。地元の常連さんと一緒に和気あいあいとした雰囲気を楽しんでみませんか?



「中央町」には大分ぶぐなど大分のおいしいものから、イタリアン・居酒屋・カフェまで様々なジャンルの飲食店が揃っています



「府内五番街」はヨーロッパの石畳風の町並みをイメージした街路に飲食店が建ち並び通りです



美味しいお酒 & 音楽が楽しめる

ナイトライフ

Course No. 3

西大分エリア 中心部エリア

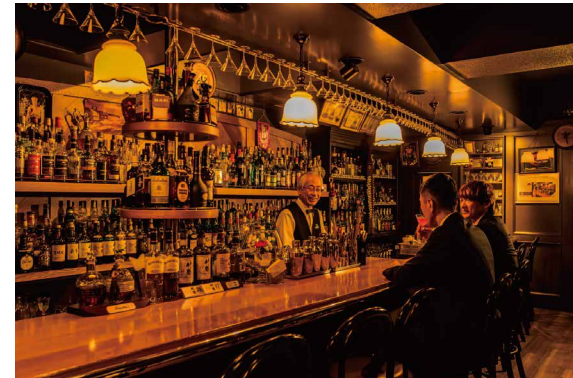

大分駅から歩いてほど近い場所に飲食店が集中するエリアがあります。お酒落なバーから地元色たっぷりの居酒屋まで様々な楽しみ方ができます。西大分エリアでは、海沿いに夜景や音楽が楽しめる個性的なスポットも。最後は温泉で締めるのはいかがですか?

「おおいたに来たらコレを食べんと！」

全国ブランドの「関あじ・関さば」や「大分ぶぐ」などの新鮮な海の幸から、大分の郷土料理「とり天」、「だんご汁」、「とりめし」まで、大分市には美味しいものがたくさんあります。おしゃれなカフェやバーで楽しいひとときをお過ごしください。

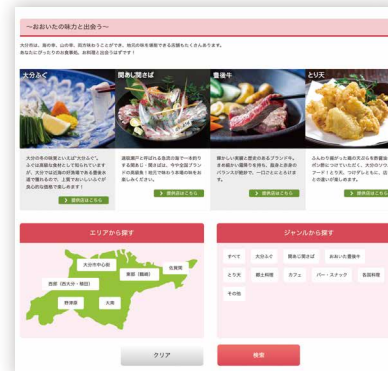

大分市観光協会のHPでは、大分の名物を提供しているお店を紹介しています

大分市内の飲食店情報についてはこちらから!



大分市観光協会HP



Night Spa

大分駅ビル高層階にある温泉「CITY SPA てんくう」。地上80mの高さの天空露天風呂から夜景を見ることができます。
CITY SPA てんくう
 所 大分市要町1-14 JRおいたシティ19~21F(受付は19F)
 TEL 097-513-2641
 営 11:00~深夜0:00(受付はヒーリングプラン~23:00、入浴プラン~23:30)
 休年に数回メンテナンスのため休館あり
 料 入浴プラン 平日1,800円、土日祝2,000円(大人)、ヒーリングプラン平日2,300円、土日祝2,500円(利用は中学生以上)※特別料金を適用する期間があります。
 〻 JRおいたシティ駐車場利用(利用者は、JRおいたシティ駐車場が5時間無料)

さあ夜のまちへ繰り出そう!



中心部エリア

大友宗麟公の歴史を紐解く

大友氏ゆかりの府内歴史散歩



【マーク凡例】

- ● 観光スポット
- ☕ カフェ
- 🍴 食事
- 📷 PHOTO SPOT
- 👉 おすすめルート(徒歩)
- ★ 大友遺跡等の遺跡説明サイン
- 👣 大友旧跡めぐり

大分キャンパス(100円循環バス)で行けるよ 詳細はこちら



大分駅前

南蛮BVNGO交流館
大分市顕徳町3-2-45
☎097-578-9191
🕒9:00~17:00
(入場は16:30まで)
🗓毎週月曜日(祝日・休日の場合はその翌日)
※第1月曜日は開館し、翌日の火曜日が休館年未年始

工夫を凝らした展示や映像等で、大友氏遺跡や大友宗麟の功績を紹介する「大友宗麟に出会える」施設です

舞鶴

今有家町辻之町跡

長浜小学校

錦町郵便局

来迎寺②

万寿寺③

小笠原町南小路町跡

稲荷町跡

称名寺唐人町跡

滝尾橋明野→

大分駅前

別府

GOAL

JR大分駅

START

南蛮珈琲館 ホルトホール店

南蛮文化をイメージしたカフェ。「南蛮タルト」がオススメです。また、大分銘菓「ざびえる」の焼きたてを味わうことができます

南蛮珈琲館 ホルトホール店
大分市金池南1-5-1
☎097-545-8844
🕒10:00~18:30(LO18:00)
🗓月曜(祝日の場合はその翌日)

上野ヶ丘墓地公園

大分名物とり天の“元祖”と言われる親しまれています

キッチン丸山
大分市顕徳町1-6-15
☎097-537-5538
🕒11:00~14:30、17:30~21:00
🗓日曜・祝日
🚗7台

線路敷ボードウォーク広場

線路の跡地に古いレールを使って整備された、大友氏遺跡へと続く大分歴史回廊。大友氏館跡庭園を一望できる展望台もあります

旧万寿寺跡

宗麟大橋

元町

緑丘高校 芸術文化短期大学

上原館跡

上野ヶ丘中学校

キッチン丸山

GS

金池小学校

顕徳町丁目

日豊本線・豊肥本線



① 大友宗麟公像



今から450年前に、豊後を治めていた大名大友宗麟公は、日本に初めてキリスト教を伝えた聖フランシスコ・ザビエルを府内(現大分市)に招き、キリスト教を保護したほか、積極的に南蛮貿易を進めました。宗麟は、ヨーロッパと南蛮文化を花開かせました。

JR大分駅府内中央口広場に立つ大友宗麟公像



② 来迎寺

1501年、第18代大友親治(ちかはる)が建立した浄土宗西山派の寺院「来迎寺」



③ 万寿寺

1306年頃、第5代大友貞親(さだちか)により建立された「万寿寺」。1633年に現在地に再興。境内には市指定有形文化財の国東塔などがあります



⑤ 若宮八幡社

歴代当主から熱い信仰を受けた「若宮八幡宮」は、大友家初代当主である大友能直(よしなお)によって創建されたと伝わっています

④ 南蛮BVNGO交流館、大友氏館跡庭園



発掘調査を元に、宗麟・義統の時代の姿を復元した歴史庭園。雄大な池を持つ庭園は戦国大名の庭園としては最大級の規模

GOAL	⑤ 若宮八幡社	④ 大友氏館跡庭園	③ 万寿寺	② 来迎寺	① 大友宗麟公像	START
JR大分駅着	← 徒歩15分 (1.2km)	← 徒歩10分 (700m)	← 徒歩5分 (400m)	← 徒歩2分 (100m)	← 徒歩1分 (50m)	JR大分駅出発
所要時間: 約2時間35分 (※所要時間は目安)	10分	60分	15分	10分	5分	

Guide Tour

ボランティアガイドと府内の歴史を辿るコースを歩いてみませんか?

・開催日 随時(1週間前までに予約)

・時間 2時間程度

・参加費 1名500円

・申込先 ボランティアガイド大友氏遊学会
TEL 090-4580-1594



豊後の中心地として栄えた地

上野・元町地区 歴史散歩



JR大分駅南側に位置する上野・元町エリアは、かつて豊後の中心地として栄えました。そこには大分県を代表する国指定史跡の磨崖仏や歴史ある神社仏閣のほか、大友氏の「上原館跡」など、貴重な遺跡が数多く残っています。

- [マーク凡例]
- ● 観光スポット
 - 🍴 食事
 - 👜 おみやげ
 - 📷 PHOTO SPOT
 - 👉 おすすめルート(徒歩)
 - 👉 おすすめルート(大分きんバス利用)

START JR大分駅

GOAL JR大分駅

高さ3mの木造大日如来坐像は文保2年(1318年)康俊作。国指定重要文化財

おはぎとあんこスイーツの店 みつあん
自社の製酪工場隣で素材にこだわるおはぎとあんこスイーツのお店

まこもヶ池
豊後の国司であった百合若大臣の妃の身代わりになった「万寿姫」が沈められたとされる池があった場所

大臣塚古墳
5世紀代のものとされる全長約50mの古墳

Ueno Motomachi Area

Art×Table いろいろ
県産食材にこだわった料理を提供する美術館内のレストラン。作家の作品展示もあります

大分市上野865番地
☎097-543-1608
🕒11:00~18:00(ランチ~14:00、LO17:30)
大分市美術館に準ずる
※不定休あり
P共有P利用

平安時代後期に造られたと考えられる磨崖仏。大きな如来坐像(推定)を中心に不動明王像や十一面観音菩薩立像など17の像が彫られています

① 弥栄神社



国中の疫病退散を願って京都の祇園社より勧請したといわれる「弥栄神社」は、1520年代頃に大友義隆によって創建されたと考えられています

⑤ 大分元町石仏



国指定史跡の磨崖仏。凝灰岩の崖に刻まれ、岩薬師とも呼ばれ親しまれている「大分元町石仏」。薬師如来坐像を中心に多聞天立像や不動明王などが刻まれています

③ 大友氏館跡(上原館跡)



現在も一部に大規模な堀跡、土塁が残り、防御性の高い戦国館の姿を今に伝えています

② 金剛宝戒寺



行基が聖武天皇の勅命によって神亀4年(727年)に創建したといわれる「金剛宝戒寺」

円寿寺



6代大友貞宗により建立された「円寿寺」。境内には、釘を1本も使っていないことで有名な府内城主日根野吉明公霊廟があります

岩屋寺石仏



17体の磨崖仏から構成される「岩屋寺石仏」

START	大分市美術館	① 弥栄神社	② 金剛宝戒寺	③ 上原館跡	④ 大臣塚古墳	⑤ 大分元町石仏	⑥ まこもヶ池	GOAL
JR大分駅 出発	徒歩 20分 (1.5km)	徒歩 5分 (300m)	徒歩 5分 (450m)	徒歩 5分 (500m)	徒歩 5分 (500m)	徒歩 5分 (400m)	徒歩 10分 (600m)	JR大分駅 到着

Schedule

所要時間: 約2時間20分
(※所要時間は目安)

Guide Tour

ボランティアガイドと上野の歴史散歩コースを歩いてみませんか?

- ・開催日 随時(1週間前までに予約)
- ・時間 9:00~17:00 2時間程度(コースによる)
- ・参加費 無料
- ・申込先 大分市観光課
TEL 097-537-7043
FAX 097-537-5670
e-mail: kanko2@city.oita.oita.jp



貴重な遺跡に歴史の重みを感じよう

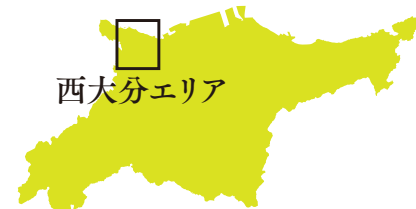

シーサイドエリアで潮風を感じながら

生き物と思いきり遊ぼう

〔マーク凡例〕

- ● 観光スポット
- 🍴 食事
- 📷 PHOTO SPOT
- 👉 おすすめルート(徒歩)
- 👉 おすすめルート(バス)

インフォメーションコーナーに併設した休憩処。おおいの郷土食を取り揃えています

おさる茶屋
 大分市神崎字ウト3078-40
 おさる館1F
 ☎ 097-536-2501
 🕒 9:00~17:00
 🗓 不定休
 💰 1000台

絶妙な塩加減の「海じおソフト」



「郷土料理セット」

セイウチのユニークなパフォーマンスが人気!



レストランやカフェ、雑貨店に結婚式場、ライブハウスなどが軒を連ねる「かんたん港園」(田ノ浦ビーチから約3.7km)

① 高崎山自然動物園



サルが自分の股の間を通ると良いことが訪れるという「サルの股くぐり」。30分に一度、小麦の餌の時間がチャンス! 餌付けの時間になるとたくさんのサルたちが集まってきます



可愛いサルたちの姿を見ることが出来る「高崎山自然動物園」

大分市神崎3098-1
 ☎ 097-532-5010
 🕒 9:00~17:00
 (入場は16:30まで)
 🗓 なし(年に数日程度、臨時休園する場合があります)
 💰 520円(一般)
 260円(小・中学生)
 ※幼稚園以下無料
 さるっこレール(往復) 110円
 📌 1000台

② 大分マリンパレス水族館「うみたまご」

大分市高崎山下海岸
 ☎ 097-534-1010
 🕒 通常時 9:00~17:00
 GW、夏休み、お盆期間は営業時間が変更します
 🗓 なし(年に数日程度、メンテナンス休館する場合があります)
 💰 2,600円(一般)、1,300円(小・中学生)、850円(4歳~小学生未満)
 高崎山📌利用



約30分おきに様々な動物たちのショーが楽しめます。イルカやセイウチによる大人気のパフォーマンスはお見逃しなく

③ 田ノ浦ビーチ

大分~別府の街並みを一望することができ、「恋人の聖地」にも認定された「田ノ浦ビーチ」。夏には海水浴が楽しめます



可愛い生き物たちと美しい景色に癒されたい!

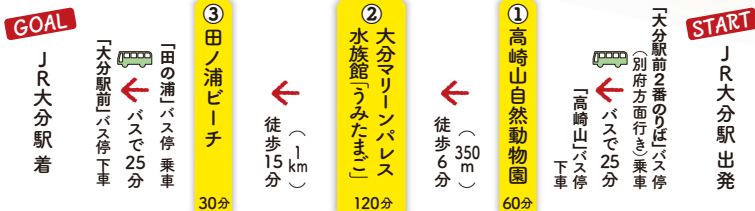

Schedule

所要時間: 約4時間40分
 (※所要時間は目安)

自然体で過ごす生き物たちと触れ合ったり、アートな遊具で遊んだり、「あそびーち」は、新感覚の水族館

ノスタルジックな気分になる

蔵のあるレトロなまちなみを歩く



豊後と日向を結ぶ江戸時代の街道沿いにあった戸次本町。古くは在町と呼ばれたこの地には、今も歴史的建築物や町並みが残っています。
「帆足本家酒造蔵」は、酒造業の工程がよくわかる建築群として大分市指定有形文化財になっています。

帆足本家



- 富春館(母屋・ギャラリー)
良質な生活雑貨や作家の作品など展示販売
 - Restaurant 桃花流水
 - 菓子処一楽庵
 - LIFE & DELI
戸次ごぼうを使ったスイーツやこだわりの食材・雑貨などを販売。お土産にどうぞ
- 大分市中戸次4381
TEL 097-597-0002
10:00~17:00 (レストラン11:00~15:00)
月曜、火曜(祝日の場合は営業、翌日休み)
30台

④ 帆足本家酒造蔵



当時の酒づくりが学べる「帆足本家酒造蔵」

大分市中戸次4381-1
TEL 097-597-4649

当時使われていた酒造りの道具も残っています(入場無料)。酒造蔵の裏手にある「酒造西広場」は綺麗に整備され憩いの場となっています

9:00~16:30
月曜(祝日の場合は翌日)、年末年始
5台

⑤ 大南まちづくりセンター(旧戸次郵便局)



帆足杏雨と田能村竹田の南画のほか、中戸次に関する資料も展示されています

大分市中戸次4407-1
TEL 097-597-1000(大南支所)

10:00~16:00
月曜(祝日の場合は翌日)、年末年始、お盆
天満社公園等の駐車場を利用

ボランティアガイド「へつぎ杏の会」の皆さん

Guide Tour

ボランティアガイドとレトロな町並みを歩いてみませんか?

- ・開催日 随時(10日前までに予約)
- ・時間 [出発]10:00~14:00の間[到着]12:00~15:30の間
- ・集合 大南老人いこいの家(大分市中戸次本町)
- ・参加費 有料:個人(1人)200円、団体(10名以上)2,000円
- ・申込先 TEL 097-597-1000(大南支所)



しっとりとした町並みに浸って

- 〔マーク凡例〕
- ● 観光スポット
 - ☕ カフェ
 - 🍴 食事
 - 👜 おみやげ
 - 📷 PHOTO SPOT
 - 📍 おすすめルート
 - 🍩 だいなんワッフル提供店

おしゃれなカフェ巡りはいかが? だいなんワッフル

大南地域の豊かな食材を使った新名物。地区に残る「なまこ壁」や「輪中」をイメージしたワッフルです



提供店はこちら



Hetsugi Area

戸次ごんぼの会
戸次名産の「ごぼう100%」を使った饅頭「ごぼまん」「ごぼう茶」を販売しています
〒大分市中戸次4420-2
TEL 090-8355-0046
土曜・日曜10:00~16:00
7台



戸次本町にたたずむ「妙正寺」。現存する本堂は文化11年(1814年)に再建されました



隠れ Lucky Spot!
戸次本町の裏路地には「8つのハート」が埋め込まれていて、全部見つけると幸せが訪れるんだって! 歩いて探してみませんか?



0 50 100m

ゴール	7	6	5	4	3	2	1	START
松石不老館(帆足杏雨名所)	妙正寺	大南まちづくりセンター	帆足本家酒造蔵	撞勝閣(旧帆足杏雨宅)	撞勝閣(旧帆足家隣居別荘)	旧第二十三国立銀行出張所	五梅園(旧帆足家隣居別荘)	戸次バス停下車
徒歩35分	徒歩4分(300m)	徒歩1分(100m)	徒歩1分(50m)	徒歩1分(50m)	徒歩2分(150m)	徒歩1分(20m)	徒歩1分(250m)	戸次バス乗車
バスで35分	20分	20分	30分	5分	5分	5分	5分	バスで30分

Schedule

所要時間:2時間45分(※所要時間は目安)



平日は中判田駅よりグリーンスローモビリティを運行しています。

四季折々の景色に囲まれ

日本の伝統文化と歴史を感じる



① 平和市民公園 能楽堂



平和市民公園は多様なニーズに対応する施設として12年をかけて建設した総合公園です。友好姉妹都市締結を記念した国際交流広場や、行事・レクリエーションに利用できる多目的広場、芝生広場などがあり、楽しみ方は様々。能楽堂では、和風庭園の四季のうつろいととも、日本の風情を味わえます。

「平和市民公園能楽堂」の能舞台の橋掛かりを含む床材には、樹齢200年以上の檜の無節材を使用しています

〒大分市牧緑町1番30号

☎ 097-551-5511

🕒 9:00~17:00(夜間の催事および貸館がある場合は21:30まで)

🗓 毎週月曜日(ただし、月曜日が祝日・振替休日の場合はその翌日) 12月28日~1月3日(施設の管理上、臨時に休館日を設けることがあります)

🅐 80台

② 平和市民公園 和風庭園



和風庭園には、池を中心に橋や築山、滝などがあります

③ 平和市民公園 武漢の森



平和市民公園の中にある庭園「武漢の森」

花と緑の公園をのんびり散策しよう



〒大分市牧緑町1-61

☎ 097-552-0077

🕒 9:00~17:00(入館は16:30まで)

🗓 月曜日(月曜日が休日にあたる場合は、翌平日を休館とする) 年末年始

🅐 200台※大型バス駐車可能

④ 大分県立埋蔵文化財センター



大分県内の発掘調査で出土した遺物を通して旧石器時代から江戸時代までの歴史が学べる「豊の国考古館」と、大友氏の時代を感じる様々な遺物を常設展示した「BVNGO(ぶんご)大友資料館」があります。その他にも、勾玉作りや土器作りなどの歴史体験や遺物の整理作業も見学できます

〔マーク凡例〕

○● 観光スポット

♨️ 温泉

🍴 食事

📷 PHOTO SPOT

👉 おすすめルート



裏川沿いにソメイヨシノや八重桜など800本以上あり、四季を通じて花を楽しめます



オランダの塔型風車



土器や石器を洗い、接合し、図面を作る、その過程を見学できます

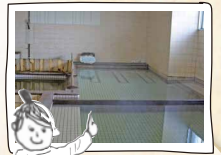

名前の由来となった無色透明で水晶のような湯色が特徴の温泉です

クリスタル温泉

〒大分市北下郡1699

☎ 097-552-2070

🕒 12:00~23:00

🗓 なし

🎫 400円(中学生以上)、160円(小学生)、80円(幼児)※2歳以下無料

👨‍👩‍👧‍👦 家族湯(45分)1,200円、(60分)1,500円

🅐 30台



Maki Area



Schedule

所要時間: 約2時間10分 (※所要時間は目安)



参勤交代の面影を訪ねて 鶴崎歴史の道



かつて肥後藩(熊本藩)が領有する飛び地であった鶴崎は、重要な海の玄関口とされてきました。加藤清正公をはじめ、歴代肥後藩主が参勤交代の際にこの地から江戸へ向いました。

① 法心寺



肥後藩主・加藤清正公建立の「法心寺」。清正公が地面に突き刺した杖が大木となったと伝えられる「逆さイチヨウ」が有名

② 毛利空桑記念館



正保2年(1645年)創建。行方不明だった宇佐神宮神宝の剣が発見されたことに由来する「劔八幡宮」

③ 劔八幡宮



多くの門下生を輩出した私塾「知来館」と旧宅「天勝堂」に隣接した「毛利空桑記念館」。鶴崎出身の儒学・教育者である毛利空桑の史料や文獻・遺品などが展示されています

江戸時代に参勤交代で栄えた
まちなみを歩こう



Guide Tour

ボランティアガイドと
鶴崎の歴史を巡るコースを
歩いてみませんか？

- ・開催日 随時(1週間前までに予約)
- ・時間 9:30~14:30 1時間半~2時間程度
- ・集合 毛利空桑記念館(大分市鶴崎381-1)
- ・参加費 無料
- ・申込先 鶴崎ボランティアガイドクラブ
大分市鶴崎381-1 毛利空桑記念館内
TEL・FAX 097-521-4893

Schedule

所要時間: 約2時間5分
(※所要時間は目安)

JR大分駅 出発
電車 10分

JR鶴崎駅
徒歩 15分 (1.1km)

① 法心寺
徒歩 1分 (100m) 15分

② 毛利空桑記念館
徒歩 3分 (200m) 30分

③ 劔八幡宮
徒歩 5分 (450m) 10分

④ 作事所・有終館跡
徒歩 5分 (500m) 5分

⑤ 参勤交代御座船発着所跡
徒歩 10分 (800m) 5分

JR鶴崎駅
電車 10分

JR大分駅 着

- [マーク凡例]
- ● 観光スポット
 - ☕ カフェ
 - 🍴 食事
 - 📷 PHOTO SPOT
 - 👉 おすすめルート

食事処さどや

新鮮な魚料理に定評がある和食処。とり天などのメニューもあり

- 📍 大分市中鶴崎2-5-21
- ☎ 097-527-2707
- 🕒 11:00~14:00、17:00~22:00
- 🗓 月曜、毎月第2火曜日
- 🚗 7台



鶴崎踊

460年以上の伝統を持つ、国の選択無形民俗文化財です。8月下旬の「本場鶴崎踊大会」には金銀の華やかな衣装をまとった踊り子が集い豪華絢爛。



作事所・有終館跡

参勤交代御座船の修理をしていた作事所跡地



参勤交代御座船発着所跡

参勤交代の際に船着き場として利用されていた「参勤交代御座船発着所跡」



鶴崎城跡・肥後熊本藩鶴崎御茶屋跡

加藤清正公が大友氏時代の鶴崎城の跡に造った御茶屋(宿泊所)の跡。また、戦略に優れた女武将、吉岡妙林尼が島津との戦いで勝利したところと言われています



吉岡妙林尼

勝海舟・坂本龍馬の像

勝海舟と坂本龍馬は、鶴崎の地にも宿泊したとされる



Tsurusaki Area



海と星を堪能できるまち 佐賀関を巡る



全国的にも知られているブランド魚「関あじ・関さば」の本場佐賀関は、勝海舟、坂本龍馬が訪れた地でもあります。また、展望・天体観測施設「JX金属関崎みらい海星館」では、季節の星々などをお観察できます。黒い石の海岸「黒ヶ浜」など珍しい景勝地も、この町の見どころです。

- 〔マーク凡例〕
- ● 観光スポット
 - 🍴 食事
 - 🚉 道の駅
 - 📷 PHOTO SPOT
 - 🚗 おすすめルート(車利用)
 - 🚶 おすすめルート(徒歩)

道の駅さがのせき
サッパリとした甘さが人気のヤギミルクのソフトクリームを販売しています。
📍 大分市大平989-6
☎ 097-576-0770
🕒 9:00~18:00
🚗 なし



国登録有形文化財・関埼灯台、120年以上の歴史ある九州で唯一の鉄道灯台



周囲5.5キロメートルの無人島。天然記念物ウミネコが乱舞します。キャンプ場もあります



JX金属 関崎みらい海星館



操業100年を越える「JX金属製錬佐賀関製錬所」

② 徳応寺



坂本龍馬、勝海舟一行が宿泊した「徳応寺」

① 早吸日女神社



海上安全の神・厄除開運の神を祀る「早吸日女神社」



⑤ 黒ヶ浜

日豊海岸国定公園内の「黒ヶ浜」。「日本の渚100選」に選ばれました。国の登録記念物。



③ JX金属関崎みらい海星館

瀬戸内海の大パノラマを有する展望・天体観測施設「JX金属関崎みらい海星館」

📍 大分市佐賀関4057-419
☎ 097-574-0100
🎫 入館料無料、プラネタリウム500円(大人)、天体観測室見学420円(大人)



毎朝、漁協から仕入れた新鮮な関あじ・関さばを楽しめます。あまへの郷 関あじ関さば館
📍 大分市大字白木949
☎ 097-575-2338
🕒 直売所 9:00~17:00
レストラン 10:00~21:00 (LO 20:30)
🗓 年中無休 🚗 40台

佐賀関支所 徳応寺 早吸日女神社

太田 岳詰工場 大分県漁業協同組合 佐賀関支店

関あじ 関さば館 吾妻 佐賀関は坂本龍馬が初めて九州に上陸した地。「日本人物誌」にその貴重な記録が残っています

しめ縄の間から昇る朝日が素晴らしい「ピシャゴ岩」



拝殿の屋根や浦島太郎の形をしたユニークな瓦が必見

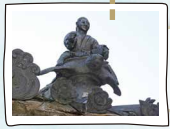

Saganoseki Area

0 500m

楽しいコト体験

- うみねこ観賞と高島一周遊覧船の旅(5月上旬から7月中旬)
📍 たかしま丸 TEL 080-8572-3049
照吉丸 TEL 090-1878-1586 (船長)
🎫 料金はお問い合わせください。
※定員1隻12名・大人3人以上で出航します。
※荒天の時は欠航(要問合せ)
- 完熟あまなつみかん収穫体験(5月中旬開催)
📍 道の駅さがのせき TEL 097-576-0770
🎫 一人1,500円(3キロ持ち帰り付き)



大分県漁業協同組合 佐賀関支店

全国ブランドの関あじ・関さばが水揚げされる「大分県漁業協同組合佐賀関支店」

海辺の美しい景色を堪能しよう



Guide Tour

ボランティアガイドと海辺の町・佐賀関を歩いてみませんか?

- ・開催日 随時(2週間前までに予約)
- ・時間 10:00~15:00 1時間半程度(コースによる)
- ・集合 佐賀関市民センター駐車場
- ・参加費 2名までは1名1,000円、3人目からは1名300円
- ・申込先 e-mail: saganoseki_guide@gmail.com
- ・問合せ TEL 050-5884-8409
- ※メールか申込フォームからのお申し込みをお願いします。(電話からのお申し込みはできません)

Schedule

所要時間: 約4時間20分 (※所要時間は目安)



豊かな自然のなかで

癒しの藤の花と史跡めぐり



- 〔マーク凡例〕
- ● 観光スポット
 - ♨ 温泉
 - 👜 おみやげ
 - 📷 PHOTO SPOT
 - 👉 おすすめルート(徒歩)



① 七瀬川自然公園



「七瀬川自然公園」は運動やピクニックなどに幅広く利用できます

③ 大友頼泰公墓



大友家第三代当主で大友家惣領として、相模(神奈川)から初めて豊後に入国した大友頼泰公の墓石

② 高瀬石仏



12世紀終わり頃に造られた「高瀬石仏」

④ 仲村天満社



祭神は菅原道真の「仲村天満社」



西寒多神社

樹齢約450年の一本木から咲く藤が美しい「西寒多神社」。5月には「ふじまつり」が開催されます

〒大分市寒田1644

☎ 097-569-4182

※バスを利用する場合、便数が少ないのでご注意ください

塚野鉱泉



昔ながらの湯治場情緒を残す共同浴場

〒大分市廻野

☎ 097-541-0008(山水荘)

🕒 12:00~20:00

🚫 不定休

👤 200円(中学生以上)、100円(小学生)、飲用料1ℓ100円

※家族湯なし



Schedule

所要時間: 約2時間40分
(※所要時間は目安)

石畳に思いを馳せて

野津原・今市歴史街道

野津原エリア
今市エリア

龍馬・海舟も宿泊し、参勤交代の宿場として栄えました。鶴崎と熊本を結ぶ肥後街道の歴史ある道の今市石畳の一部が現存しています。昔に思いを馳せながら、歴史の道を歩いてみませんか



① ななせダム
大分川水系七瀬川の上流約21kmの位置にある「ななせダム」。山桜や紅葉など季節の眺めも美しい

② 道の駅のつはる



ダム湖を一望できる駅内では、大分県産の天然シシ肉や冠地どり、季節のフルーツ等を使ったグルメが楽しめる

〒大分市下原1717-1
TEL 097-574-7207
営業 9:00~17:00
年中無休
(12/29~1/2は休み)

③ 今市石畳



文化庁の「歴史の道百選」にも選ばれた「参勤交代道路」である今市石畳。肥後街道の一部で、幅2mの石畳が660mほど現存しています

④ 丸山神社



肥後藩主が参勤交代の安全を祈願した「丸山神社」。高さ約8mに及ぶ楼門には、十二支の動物などが彫られています

⑤ 野津原神社



祇園神社と加藤清正公霊の二神を合祀した「野津原神社」

- [マーク凡例]
- ● 観光スポット
 - 🍴 食事
 - 🚉 道の駅
 - 👜 おみやげ
 - 📷 PHOTO SPOT
 - 🚗 おすすめルート(車利用)
 - 🚶 おすすめルート(徒歩)

Notsuharu Area

お得なランチから会席料理まで地元農家の野菜や、器にもこだわったお料理が楽しめます

野津原地区

GOAL

野津原神社

食楽 ななせ街道

交番

野津原中学校

うどうざんそう 宇曾山荘

七瀬川

ふれあい交流宿舎

のつはる西部の楽校

START

① ななせダム

② 道の駅のつはる

③ 今市石畳

④ 丸山神社

⑤ 野津原神社

今市地区

今市石畳

丸山神社

今市地区

今市石畳

丸山神社

今市地区

今市石畳

丸山神社

今市地区

今市石畳

丸山神社

今市地区

今市石畳

丸山神社

今市地区

今市石畳

丸山神社

今市地区

今市石畳

丸山神社

今市地区

今市石畳

丸山神社

今市地区

今市石畳

丸山神社

今市地区

今市石畳

丸山神社

今市地区

今市石畳

丸山神社

「ななせダム」は岩石や土砂などの天然の材料を積みあげてつくられたロックフィルダムです

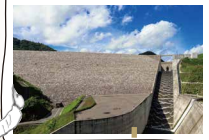

大自然に囲まれてリフレッシュできる施設。猪鍋料理などのお食事や宿泊、スポーツも楽しめます(予約制)



ななせダムの堤体を使用した土を採取した山の跡地を整備してできた「のつはる天空広場」。展望広場などがあり、素晴らしい眺望と景観のなかゆっくり過ごせます

自然に囲まれた美しい景観を活かした施設。スポーツ合宿や家族での宿泊などに利用できます。(2名以上、予約制)

後藤家住宅

大分県の代表的な直屋(すこや)で国指定重要文化財である「後藤家住宅」



岩妻の店
名物の「ジャンボいなり」が一番人気。「だんご汁」などの郷土料理も楽しめます
〒大分市今市2654-2
TEL 097-589-2570
営業 9:00~17:00 (LO~15:00)
休 不定

ひぐらし茶屋
地元で採れた新鮮な野菜や、こだわりの豆腐などを販売
〒大分市今市2563-1
TEL 097-589-2818
営業 7:30~17:00
休 年末年始



Schedule

所要時間:約3時間20分
(※所要時間は目安)

平日はグリーンスマートフォンが運航中!



Guide Tour

ボランティアガイドと今市の歴史を感じながら歩いてみませんか?

・開催日 随時(2週間前までに予約)
・時間 9:00~15:00(コースによる)
30分~1時間程度
・集合 丸山神社 鳥居前
・参加費 無料
・申込先 野津原ボランティアガイド協議会 大分市野津原800 野津原支所内
TEL 097-588-1111 FAX 097-588-1613
e-mail: notuharu@city.oita.jp
野津原ボランティアガイド派遣依頼書を2週間前までに事務局に提出してください。

参勤交代道路として利用された歴史ある道です



この道を走りたい！歩きたい！

朝のジョギング&ウォーキングMAP

- [マーク凡例]
- ● 観光スポット
 - ♨ 温泉
 - 👜 おみやげ
 - 🟢 約8.5kmコース
 - 🟡 約5.0kmコース



旅先でのジョギングやウォーキングは、健康維持や気分転換に加え、見知らぬ土地を走る楽しさも味わうことができます。一級河川である大分川の河川敷を走るコースでは、移り変わる景色も楽しむことができます。

川にかかる橋を目印にジョギングやウォーキングを楽しもう。舞鶴橋付近の河川敷にはトレーニング器具も設置されています

大分川の河川敷には、たくさんの桜が植えられており、春の訪れと共に桜が咲き誇ります

境内に市指定有形文化財の国東塔などが残っている「万寿寺」

好きな具材やソースを選んで注文できるサンドウィッチとコッペパンの専門店 SANDWICH Factory CYAKUMI (チャクミー)
大分市今津留1-10-3
097-574-4514
7:00~14:00
月曜 休
4台

建久七年(1196)に大友能直が守護となり、鎌倉の鶴岡八幡宮の分霊を勧請して建立したと伝えられる。拝殿の外壁には、県水墨画協会名誉会長の詫間夢鳳(むほう)さんによる十二支の大絵馬がかかげられている

0 1km

③ 宗麟大橋



平成30年1月に開通。公募によって選定された橋の名称は、橋のたもとに、大友氏館跡や旧万寿寺跡などの大友氏遺跡があることに因んだものです

② ジェイリース スタジアム

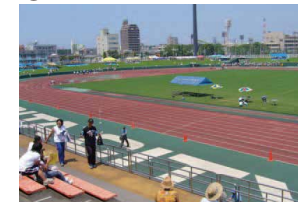

別府大分毎日マラソン大会や大分国際車いすマラソンのゴールになっている陸上競技場です

① トレーニング器具 (大分川健康器具施設)



舞鶴橋付近のトレーニング器具で体をほぐして。川を挟んで両岸に設置されています

④ 大分いこいの道



大分駅南口駅前広場の目の前に位置する幅100メートル・長さ444メートルのシンボルロード「大分いこいの道」は、緑溢れる芝生広場を有する市民の活動拠点であり、にぎわいや憩いの場として親しまれています



おすすめコース

約8.5kmコース 大分駅府内中央口広場→滝尾橋→舞鶴橋→弁天大橋→宗麟大橋→大分いこいの道→大分駅上野の森口

約5.0kmコース 大分駅府内中央口広場→滝尾橋→宗麟大橋→大分いこいの道→大分駅上野の森口

海風に吹かれながら軽快に走る 別府湾を眺めながらサイクリング



別府湾岸・国東半島海への道
(日本風景街道)を走ってみませんか?
このコースは国東半島～別府～西大分～佐賀関を駆け抜ける、アップダウンの少ない湾岸ロードです。海から吹いてくる風を目一杯受けて爽快なサイクリングを楽しめます。海岸線の美しさを体感できるおすすめコースです

目の前に広がる別府湾の景色を見ながらほっと一息のカフェタイム。セイウッチャンカレーやはちみつソフトが人気です。



- 〔マーク凡例〕
- ● 観光スポット
 - ♨ 温泉
 - 🍴 食事
 - 📷 PHOTO SPOT
 - 🚲 おすすめルート (自転車)

うみたまカフェ Bee Honey
大分市高崎山下海岸
うみたまご 2F
☎ 097-538-8305
🕒 10:00～うみたまご閉館1時間前まで
📅 うみたまごに準じます (年2回程度)
🚗 800台



「神崎温泉天海の湯」は別府湾を見渡せる眺めの良い温泉!



景色を堪能しながら、爽快なサイクリングを楽しんでみませんか?



別大国道は別府大分毎日マラソン大会(2月)のコースとしても使われています

森の中にある由緒ある古社で神聖なパワーを注入!

よりみち SPOT
疲れたら温泉でサッパリしよう!
♨ 神崎温泉 天海の湯
♨ 王子温泉

Nishi-Oita Area

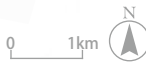

おすすめコース

- JR大分駅～JR別府駅…… 往復24km
- JR大分駅～西大分(高崎山)…… 往復16km
- JR大分駅～佐賀関(関崎)…… 往復64km



距離別の3つのコースはいずれも別府湾を眺めながら海岸線を走ります。平坦な道なので、老若男女問わず楽しむことができます

大分市と別府市を結ぶ「別大国道」には、海岸線を走るサイクリングロードが整備されており、平坦な道のりなので気軽にチャレンジできます。サイクルハブを擁する「田ノ浦ビーチ」などに立ち寄りながら、大分をアクティブに巡ってみてください。



② 田ノ浦ビーチ



③ かんたん港園
カフェや雑貨屋などが並ぶオシャレスポットの「かんたん港園」

① おおいたサイクルシェア



市内に設置しているサイクルポート間であれば、24時間いつでもどこでも自由に電動アシスト自転車の貸出・返却ができます



会員登録や利用方法など詳しくはこちらをご覧ください。



田ノ浦ビーチ等、各観光地にサイクルポートが設置されているので周遊に便利です

大分市神崎
☎ 097-537-5976 (大分市公園緑地課)
🕒 9:00～23:30
🚗 246台

Bicycle Road 佐賀関コース



おすすめサイクリングロード～軽便鉄道跡探訪ルートをいく～
JR幸崎駅から、かつての軽便鉄道の廃線敷をたどって佐賀関バスセンターまで、約10kmの潮風が吹く美しい海岸線を走るルートです。
・問合せ 都市交通対策課 TEL 097-537-5690



爽やかな景色を楽しみながら走ろう

